

GARTENSCHAU 2033  
Benningen & Marbach am Neckar



# LITERATUR PARK ERLEBEN

Wir entwickeln die SCHILLERHÖHE –  
natürlich gemeinsam!



## **Informationsveranstaltung zum Rahmenplan SCHILLERHÖHE mit Ideenworkshop Teil I**

**Bürgerbeteiligung, 29. Juni 2023  
Stadthalle Schillerhöhe, Marbach**

# Ablauf der Veranstaltung

## Begrüßung

*Jan Trost, Bürgermeister Stadt Marbach a.N.*

## Aktueller Planungsstand Gartenschau 2033 in Marbach am Neckar

*Dr. Annette Fiss, Projektkoordinatorin Gartenschau 2033 Benningen & Marbach am Neckar*

## ›Das neue Tor zur Literatur‹ - Bauplanung des Deutschen Literaturarchivs

*Kai Uwe Peter, Präsident der Deutschen Schillergesellschaft*

## Aktueller Planungsstand Rahmenplan Schillerhöhe

*Johann Senner, Planstatt Senner – Planungsbüro für Landschaftsarchitektur*

## Offene Fragerunde

# Ablauf der Veranstaltung

## **Vorstellung Ideenworkshop**

*Sarah Baitinger, Planstatt Senner – Planungsbüro für Landschaftsarchitektur*

## **Ideenworkshop Teil I**

*alle*

## **Ergebnispräsentation**

*Tischsprecher & Planstatt Senner – Planungsbüro für Landschaftsarchitektur*

## **Resümee & Fragen & Ausblick**

*Dr. Annette Fiss, Projektkoordinatorin Gartenschau 2033 Benningen & Marbach am Neckar*

## **Dank und Verabschiedung – Ende der Veranstaltung ca. 20:30 Uhr**

*Jan Trost, Bürgermeister Stadt Marbach*



# **Aktueller Planungsstand Gartenschau 2033 in Marbach am Neckar**

Dr. Annette Fiss  
Projektkoordinatorin Gartenschau 2033 Benningen & Marbach am Neckar  
Benningen & Marbach am Neckar

# Agenda



- Aktueller Planungsstand Gartenschau 2033
  - Von der Bewerbung zum Projektstrukturplan
  - Fokusprojekt Literaturpark Schillerhöhe
- Zeitplan Rahmenplan Marbach
  - Veranstaltungen zur Bürgerbeteiligung Schillerhöhe
  - Rahmenplan der zwei Geschwindigkeiten



# Aktueller Planungsstand Gartenschau 2033

## Von der Bewerbung zum Projektstrukturplan

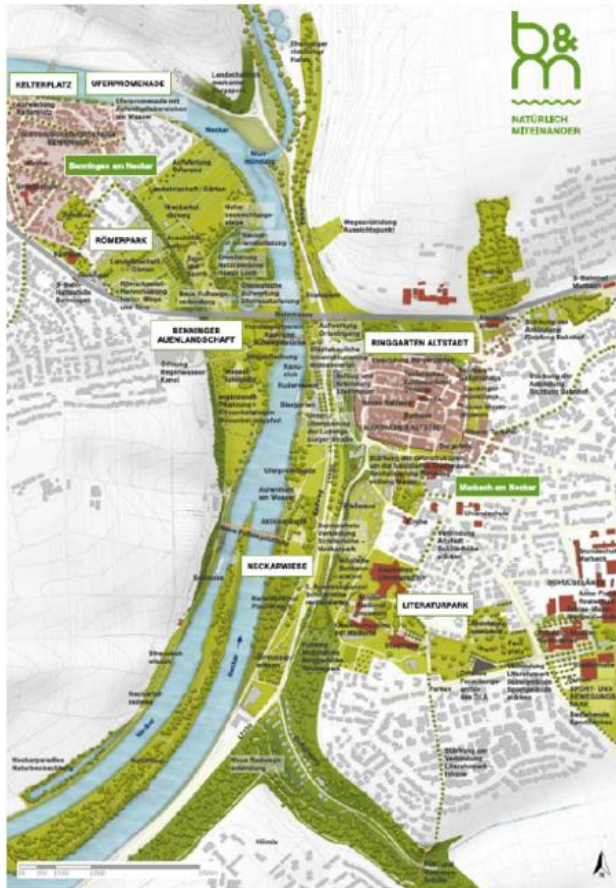

Konzeption Daueranlagen, Bewerbung 2020

29.06.2023

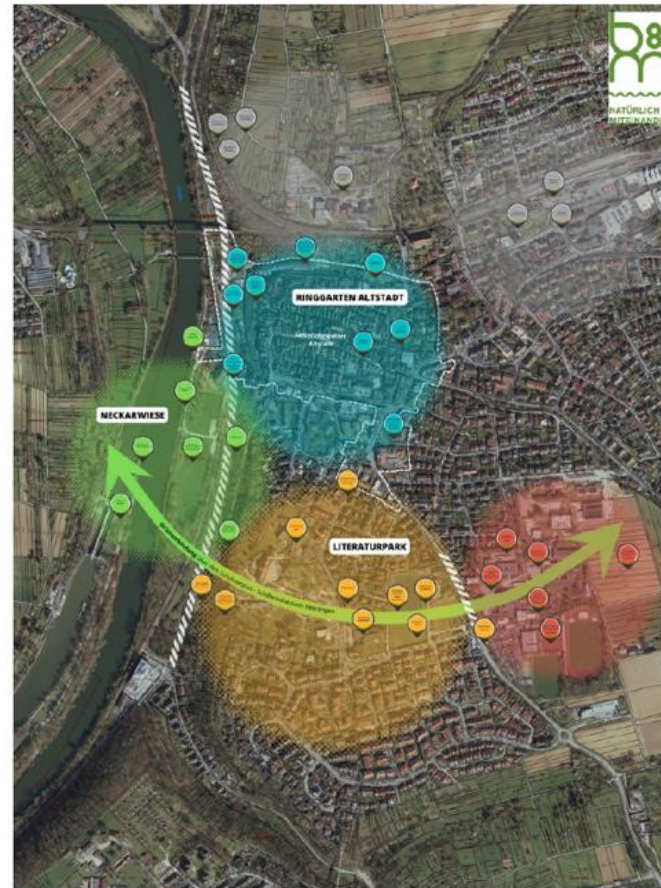

Projektstrukturplan - Stadtentwicklung, 2022

Informationsveranstaltung Rahmenplan Schillerhöhe mit  
Ideenworkshop Teil I

Definition thematischer CLUSTER  
im Projektstrukturplan.

# Aktueller Planungsstand Gartenschau 2033

## Von der Bewerbung zum Projektstrukturplan

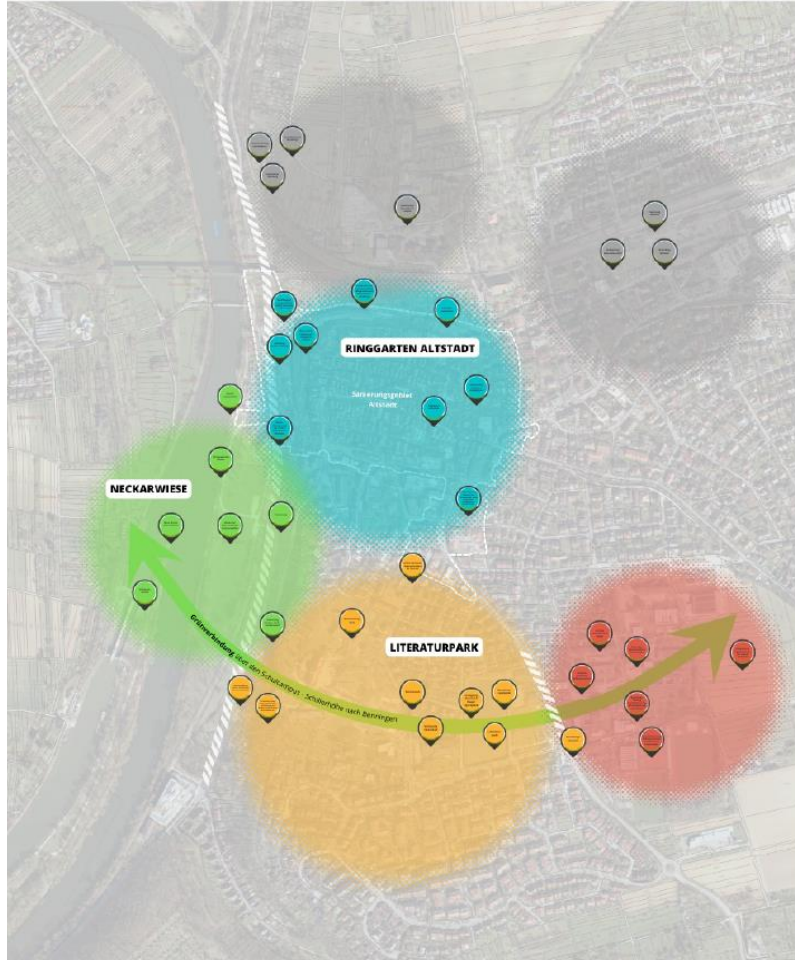

**Gelb**

Erlebnis / Spiel / Infrastruktur - Vernetzung

**LITERATURPARK SCHILLERHÖHE**



**Rot**

Bildung / Sport / Infrastruktur - Vernetzung

**SCHUL- & SPORTCAMPUS**



**Blau**

Erlebnis / Wohnen / Arbeit / Infrastruktur  
- Mobilität & Vernetzung

**RINGGARTEN ALTSTADT**



**Grün**

Erlebnis / Infrastruktur  
- Mobilität & Vernetzung

**NECKARWIESE / BENNINGEN**



**Grau**

Erlebnis / Arbeit / Infrastruktur  
- Mobilität & Vernetzung

**BAHNHOF / GESUNDHEITSCAMPUS**



# Aktueller Planungsstand Gartenschau 2033

## Von der Bewerbung zum Projektstrukturplan



Konzeption Daueranlagen, Bewerbung 2020

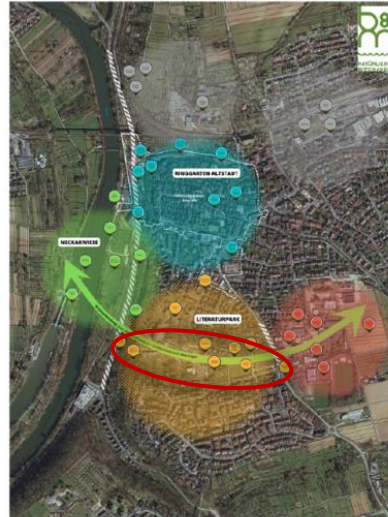

Projektstrukturplan - Stadtentwicklung, 2022

### Urbanes Grün:

Die SCHILLERHÖHE als Teil des „Grünen Bogens“ – Naherholung verbunden und vernetzt!



Ausschnitt: Projektstrukturplan - Stadtentwicklung 2022

Lokalisierung der **SCHILLERHÖHE** im Stadtraum und Gesamtkonzept.



# Aktueller Planungsstand Gartenschau 2033

## Fokusprojekt Literaturpark Schillerhöhe



NATÜRLICH  
MITEINANDER

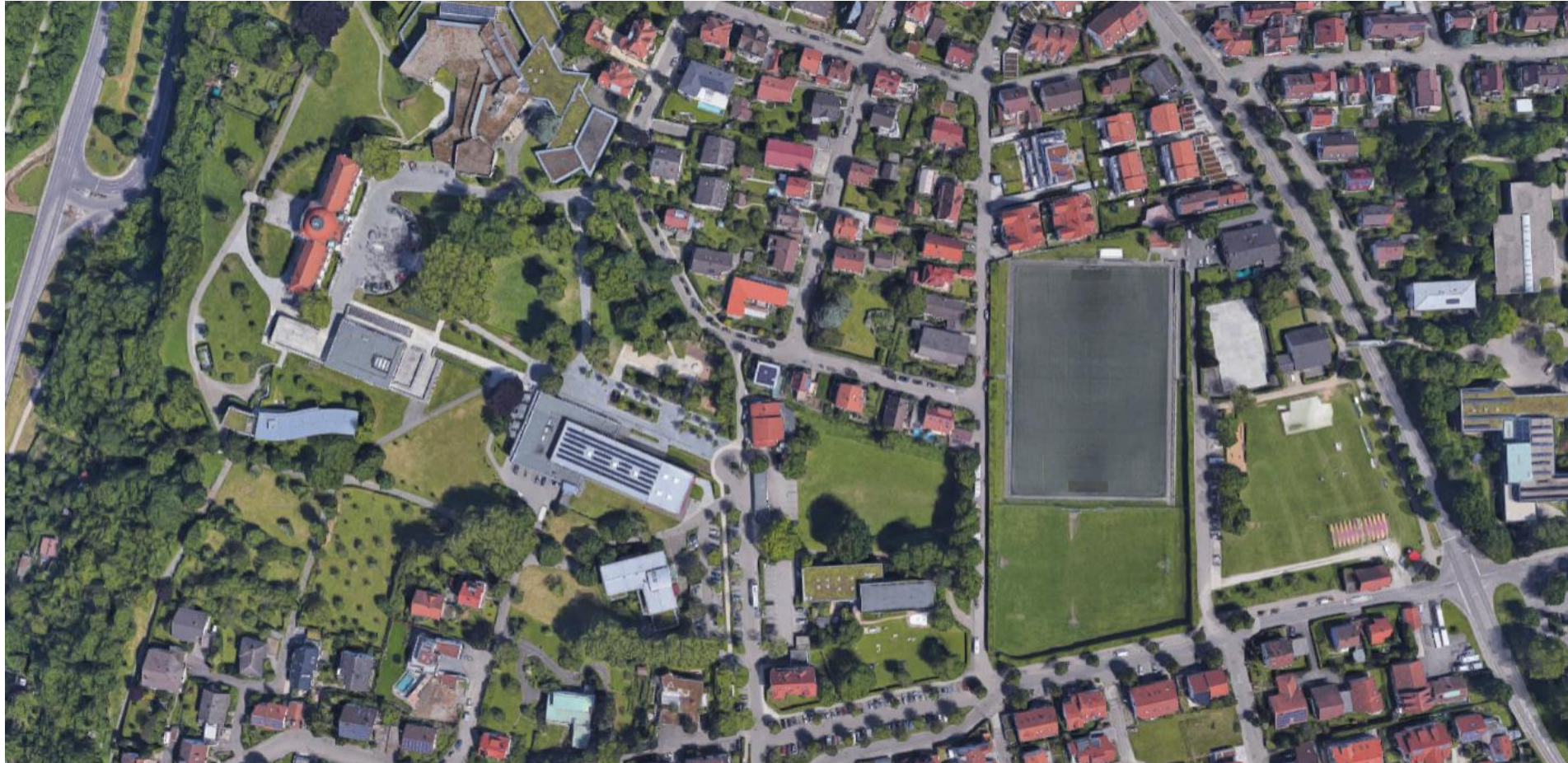

29.06.2023

Informationsveranstaltung Rahmenplan Schillerhöhe mit  
Ideenworkshop Teil I



# Aktueller Planungsstand Gartenschau 2033

## Fokusprojekt Literaturpark Schillerhöhe

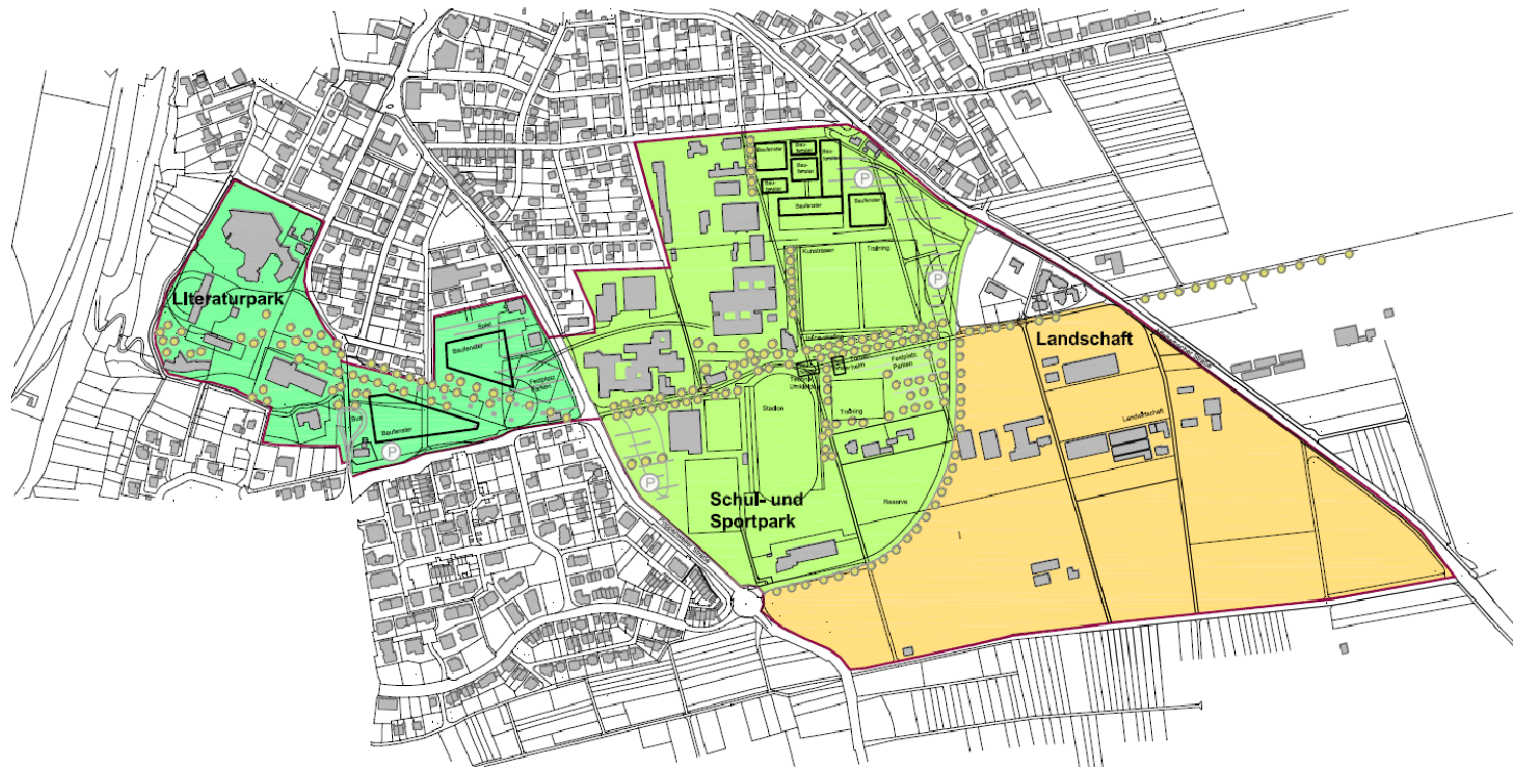

Rahmenplan für die Grün- und Gemeindebedarfsflächen (2007)

**Grundidee** des Rahmenplans von 2007:

Landschafts- und Stadtraumfolge von

- Literaturpark
- Schul- und Sportpark mit Übergang zur
- Landschaft / Landwirtschaft
- Achsen in Ost-Westausrichtung

**Zielsetzung:** Schaffung einer klaren Eingangssituation, einer guten Orientierung und klar ablesbaren Stadträumen.

Büro Knoll Landschaftsarchitekten, 2007

# Aktueller Planungsstand Gartenschau 2033

## Fokusprojekt Literaturpark Schillerhöhe



Kontinuierliche Weiterentwicklung des Konzepts **LITERATURPARK SCHILLERHÖHE**  
Gemeinsame Entwicklung **SCHILLERHÖHE** durch Stadt Marbach und Deutsches Literaturarchiv Marbach



Quelle: Bewerbungsbroschüre Gartenschau 2033



Quelle: DLA Marbach - Grundlage: Planstatt Senner, Übersicht Dauerranlagen, Gartenschaubewerbung 2019

DLA Baugrundstück als zentrales Gelenk im „**Grünen Bogen**“ vom Schul- und Sportcampus bis an den Neckar.



# Aktueller Planungsstand Gartenschau 2033

## Fokusprojekt Literaturpark Schillerhöhe



Quelle: Bewerbungsbroschüre Gartenschau 2033

### Ziele Stadtentwicklung LITERATURPARK SCHILLERHÖHE

- Sicherung und Weiterentwicklung von vernetztem grünem Freiraum in der Stadt:
  - zur Verbesserung der Lebensqualität und Naherholung
  - zur ökologischen Aufwertung
  - zur klimagerechten Entwicklung der Stadt
- Stärkung zentraler Verbindungsachsen in Innenstadt, Wohngebiete Hörnle und Marbach Süd und den Schul- & Sportcampus
- Schaffung eines multifunktionalen Erlebnisraums SCHILLERHÖHE mit Mehrwert für die Menschen in der Stadt
- Entwicklung Freiraum in enger Abstimmung mit dem neuen Hochbau DLA

**LITERATUR | PARK | ERLEBEN**

# Aktueller Planungsstand Gartenschau 2033

## Fokusprojekt Literaturpark Schillerhöhe

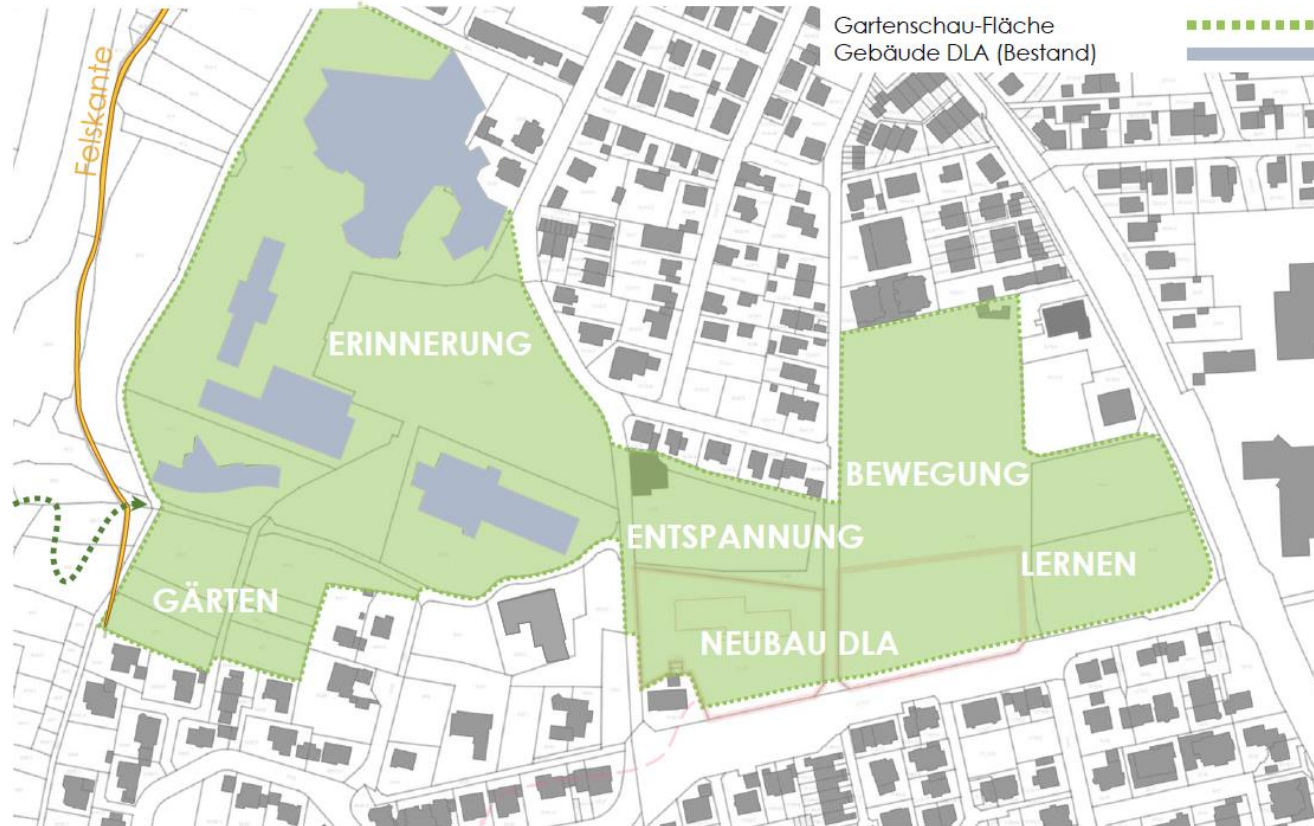

### LITERATUR | PARK | ERLEBEN

Wie lässt sich Literatur im öffentlichen Raum erlebbar machen?

Wie sieht der zukünftige **LITERATURPARK SCHILLERHÖHE** aus?

Fest steht:

Ein **LITERATURPARK** in Marbach funktioniert nur als **GEMEINSCHAFTSWERK**.

Links: Erlebnisräume im zukünftigen **LITERATURPARK SCHILLERHÖHE**,  
Vorschlag Planstatt Senner

# Zeitplan Rahmenplan Marbach

## Bürgerbeteiligung Schillerhöhe



GARTENSCHAU 2023  
Benningen & Marbach am Neckar

**LITERATUR  
PARK  
ERLEBEN**

Wir entwickeln die SCHILLERHÖHE –  
natürlich gemeinsam!

**Do, 29. Juni  
18 Uhr**  
Stadthalle Schillerhöhe,  
Marbach  
Informationsveranstaltung  
zum Rahmenplan  
SCHILLERHÖHE  
mit Ideenworkshop Teil I

**Mi, 12. Juli  
18 Uhr**  
Treffpunkt vor der  
Stadthalle Schillerhöhe,  
Marbach  
Geführter  
Bürgerspaziergang auf  
dem zukünftigen  
Gartenschau Gelände  
SCHILLERHÖHE

### 2023

- **Do 29. Juni** Infoveranstaltung Rahmenplan mit I. Teil Ideenworkshop
- **Mi 12. Juli** Bürgerspaziergang auf der SCHILLERHÖHE
- **Mo 16. Oktober** Präsentation Zwischenstand Rahmenplan mit II. Teil Ideenworkshop

### 2024

- **Do 25. Januar 2024** Abschlusspräsentation Rahmenplan SCHILLERHÖHE
- **1. GR-Sitzung 2024** GR-Beschluss Rahmenplan SCHILLERHÖHE

# LITERATUR | PARK | ERLEBEN



# Zeitplan Rahmenplan Marbach

## Rahmenplan der zwei Geschwindigkeiten



ZEITSCHIENE GESAMTPROJEKT – Phasen auf dem Weg zur Gartenschau 2033

### SCHILLERHÖHE Marbach

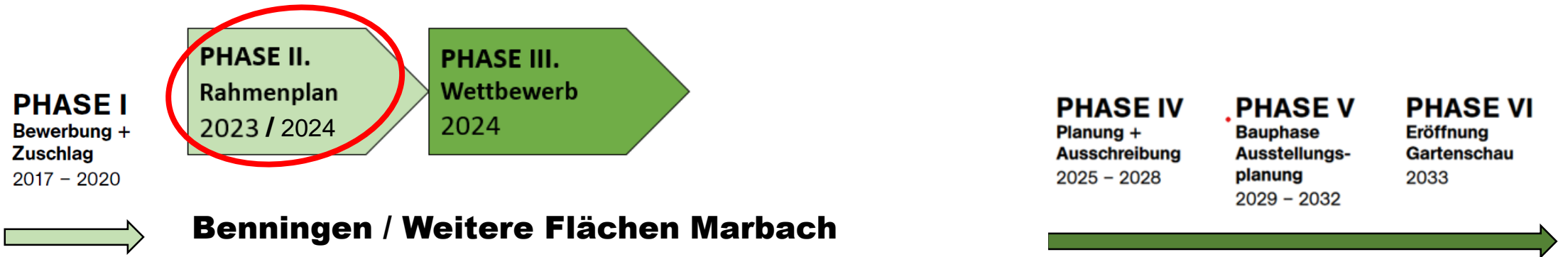

### Benningen / Weitere Flächen Marbach



Marbach – Priorität SCHILLERHÖHE:  
Rahmenplan der zwei Geschwindigkeiten  
durch enge Abstimmung mit  
DLA Neubau.



**NATÜRLICH  
MITEINANDER**